

Esta folha é de propriedade da Companhia do Metrô e seu conteúdo não pode ser copiado ou revelado a terceiros. A aprovação deste documento não exime o emittente de sua responsabilidade sobre o mesmo

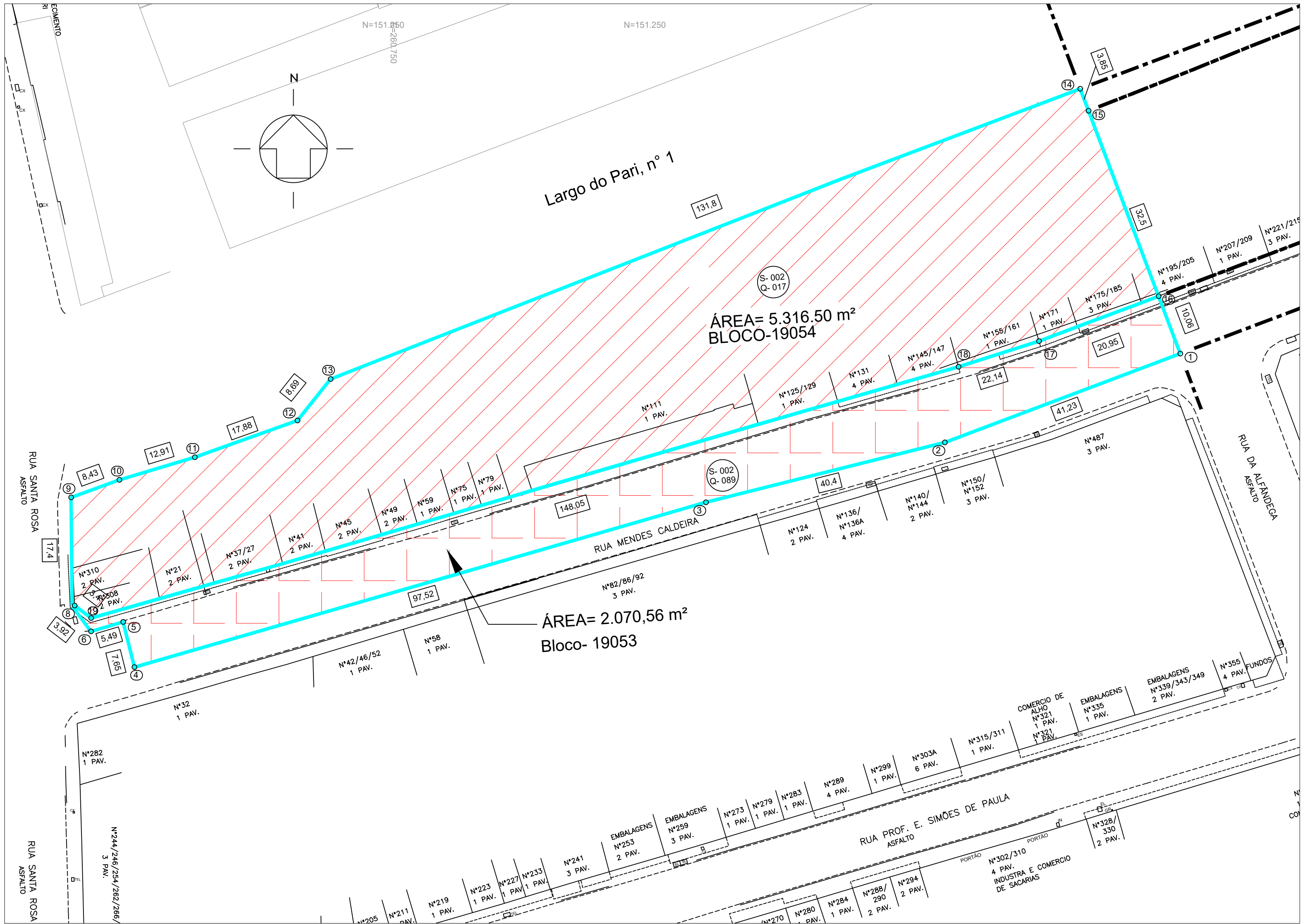

- ÁREAS PARA DESAPROPRIAÇÃO
- ÁREAS PARA DESAPROPRIAÇÃO-VIÁRIO

NOTA
Áreas demarcadas somente para instruir o decreto. Não utilizar para projeto.

Descrição da Revisão

DOCUMENTOS DE REFERÊNCIA		EMITENTE		ANÁLISE TÉCNICA	LIBERAÇÃO
CÓDIGO / OBJETO		AUTOR / PROJETISTA / FORNECEDOR	CONTRATADA	METRÔ / CONTRATADA	METRÔ
		Metrô		GPR/PRA/CDT	GPR/PRA
		CONTRATO OS		CONTRATO OS	
		RESPONSÁVEL TÉCNICO Sílvia Regina Borges	RESPONSÁVEL TÉCNICO DO CONTRATO	RESPONSÁVEL TÉCNICO Nelson Lucio Nunes	LIBERADO POR Fabiana Nonogaki
		MODALIDADE Téc. Edificações Nº INSTRUMENTO r 28867-9	Nº INSTRUMENTO	MODALIDADE Engenharia Nº INSTRUMENTO 28027230200237846	

COMPANHIA DO METROPOLITANO DE SÃO PAULO



Linha Linha 19- Celeste Trecho/Sistema/Escopto São Bento- Pari
Subtrc./ Substist./ conj. VCA PARI- Oeste UC/ Subconj. VCA Pari- Oeste
Objeto **Projeto Básico**
ÁREA PARA DESAPROPRIAÇÃO
Bloco 19053 e 19054

Escala 1:500 Código **DE-19.06.02.02-1E1-001** Folha 01 / 01 Rev. 0